

Leukomed® T

Waterdichte en transparante folie

Eigenschappen en functies

Leukomed T is een transparante, flexibele en ademende folie die waterdicht en bacteriebestendig is. Het belangrijkste voordeel hiervan is dat de patiënt zonder verdere bescherming onder de douche kan. Bovendien blijft de wond steeds goed zichtbaar.

De huid krijgt de kans om te ademen en past zich aan de contouren van het lichaam. In combinatie met de huidvriendelijke kleefmassa geeft dit Leukomed T een huidvriendelijk karakter. Ook patiënten met een gevoelige huid verdragen Leukomed T probleemloos.

Leukomed T is bijzonder snel en gemakkelijk aan te brengen. Bij verwijderen laat Leukomed T bovendien geen hinderlijke lijmresten achter. Zie ommezijde voor aanbreng- en verwijderinstructies. Omdat Leukomed T geen stralingsabsorberende bestanddelen bevat, hoeft de folie niet verwijderd te worden bij röntgenologisch onderzoek.

Dragermateriaal

Extra dunne en flexibele polyurethaanfolie

Kleefmassa

Huidvriendelijk polyacrylaat

Toepassingen

- Steriele fixatie van wondbedekkers
- Steriele fixatie van infuus of centrale lijn
- Bescherming van niet-exsuderende wonden



Leukoplast®

Wound care in best hands

Assortiment

Leukomed® T				
Omschrijving	Artikelnummer	Inhoud van doos	Inhoud verzendkarton	Z-indexnummer
Leukomed T - per 5				
7,2 cm x 5 cm	72381-03	1	38 x 1 (38)	15280918
8 cm x 10 cm	72381-04	1	38 x 1 (38)	15280926
10 cm x 12,5 cm	72381-11	1	36 x 1 (36)	15280950
11 cm x 14 cm	72381-05	1	36 x 1 (36)	15280934
15 cm x 20 cm	72381-12	1	38 x 1 (38)	15293394
15 cm x 25 cm	72381-13	1	36 x 1 (36)	15297950
Leukomed T - per 50				
7,2 cm x 5 cm	72381-00	1	10 x 1 (10)	15103064
8 cm x 10 cm	72381-01	1	6 x 1 (6)	15103072
10 cm x 12,5 cm	72381-08	1	8 x 1 (8)	15280942
11 cm x 14 cm	72381-02	1	8 x 1 (8)	15103080
15 cm x 20 cm	72381-09	1	8 x 1 (8)	-
15 cm x 25 cm	72381-10	1	8 x 1 (8)	-
10 cm x 25 cm	72381-14	1	8 x 1 (8)	15499715

Aanbrenginstructie

Leukomed® T

1.

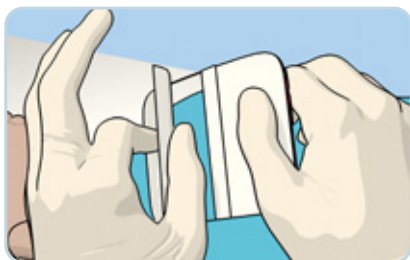

Verwijder het grootste schutblad.

2.

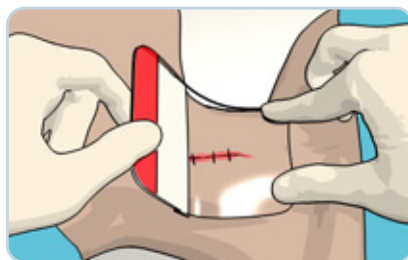

Plaats de folie op de huid en wrijf aan.

3.

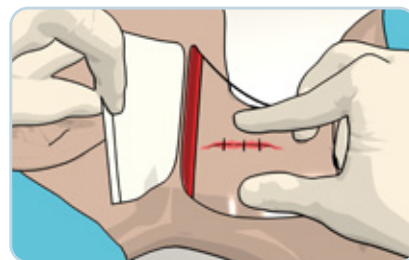

Verwijder het tweede schutblad en wrijf aan.

4.



Pak de transparante toplaag vast bij de rode strip en verwijder deze voorzichtig.

Verwijderen: maak voorzichtig een hoekje los. Door de folie hierna evenwijdig aan de huid uit te rekken is de folie patiëntvriendelijk te verwijderen.